

GUIDE À SUIVRE POUR LA PRISE DE PHOTOS POUR L'INSTALLATION D'UNE BORNE DE RECHARGE EN MAISON

PANNEAU ÉLECTRIQUE

1- Panneau électrique de loin (prendre en plan large pour donner une vision de loin)

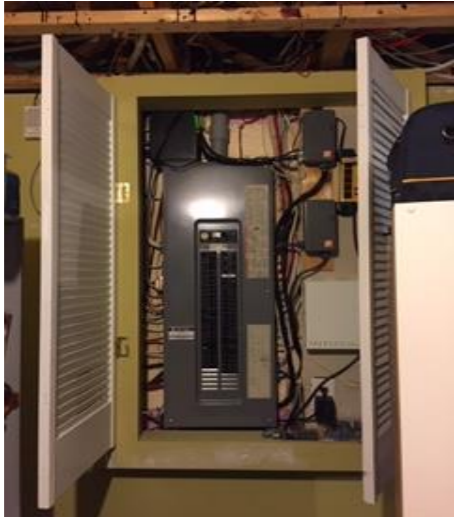

2- Photo rapprochée de la description du panneau



3- Photo rapprochée du panneau afin de valider l'espace disponible. Assurez-vous que les chiffres soient visibles.



4- Photo du disjoncteur principal du panneau, s'assurer que le chiffre soit visible.



TRAJET ENTRE LE PANNEAU ET L'EMPLACEMENT SOUHAITÉ DE LA BORNE

5- Photo des plans de chemin que le câblage aura à parcourir. À noter que le nombre de photo va dépendre de l'emplacement du panneau et la nouvelle borne.

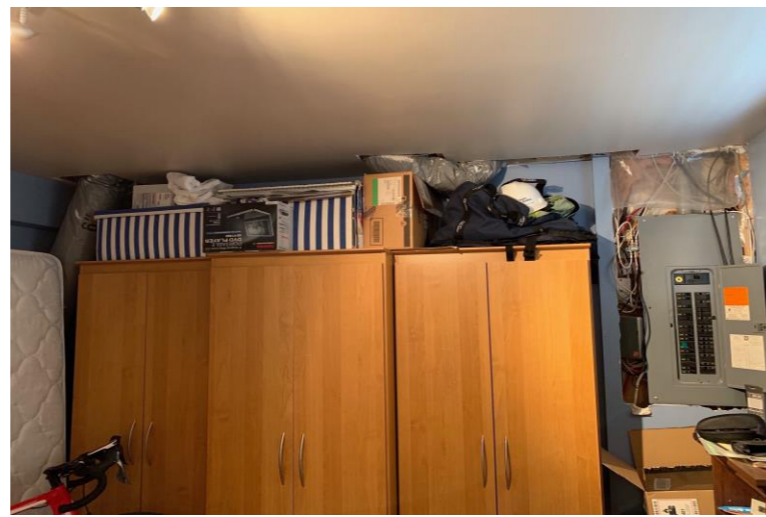

ESPACE DE L'EMPLACEMENT DE LA BORNE

6- Photos de loin de l'emplacement souhaité de la borne de recharge

7- Photo de près de l'emplacement de la borne de recharge

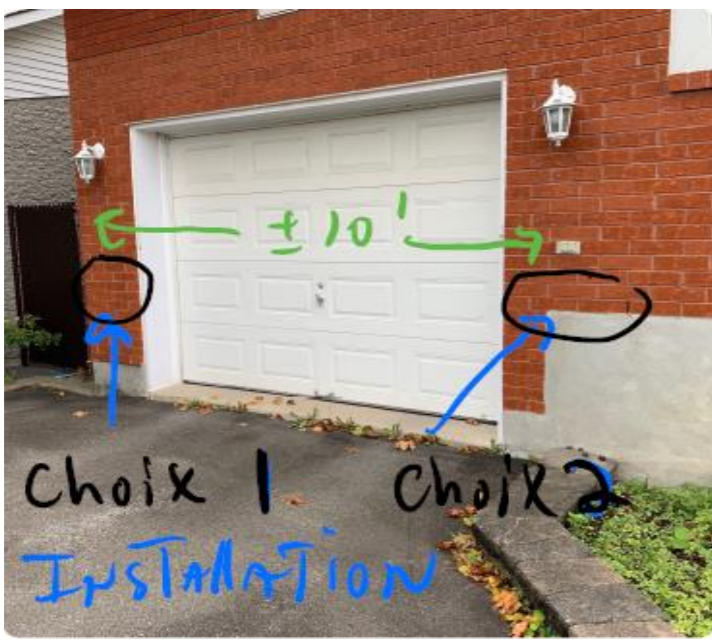

CROQUIS DU PLAN

Peut être fait à la main (à titre d'exemples)

